RÉUNION PUBLIQUE

Commission de quartier 6.3

Mon quartier demain

REYNERIE – BELLEFONTAINE – MIRAIL UNIVERSITE

Mercredi 12 juin 2019

MAIRIE DE TOULOUSE

WWW.TOULOUSE.FR

Toulouse en grand !

Ordre du jour

1. ZFE : Zone à Faibles Emissions

2. Point sur le Renouvellement Urbain

3. Actualités et questions diverses

4. Echanges avec la salle

MAIRIE DE TOULOUSE
WWW.TOULOUSE.FR
Toulouse en grand !

1. ZFE : Zone à Faibles Emissions

MAIRIE DE TOULOUSE
WWW.TOULOUSE.FR
Toulouse en grand !

La qualité de l'air, un enjeu majeur
pour la santé et l'environnement

La pollution de l'air c'est : **67 000 décès prématurés** en France **chaque année** (soit plus de 10% de la mortalité en France)

des allergies respiratoires chez **30% de la population adulte et 20% des enfants**.

un coût annuel pour la société française de **100 milliards d'euros** (selon un rapport du Sénat)

L'exposition quotidienne à la pollution de l'air **est plus nocive** que les épisodes récurrents de pollution. Elle engendre des maladies chroniques qui diminuent l'espérance de vie des personnes exposées.

Il ne faut pas confondre pollution de l'air et **gaz à effet de serre** (GES) : la pollution atmosphérique a un effet direct sur la santé et les écosystèmes, les GES sont responsables du réchauffement climatique.

Situation sur la métropole
Exposition aux dioxyde d'azote

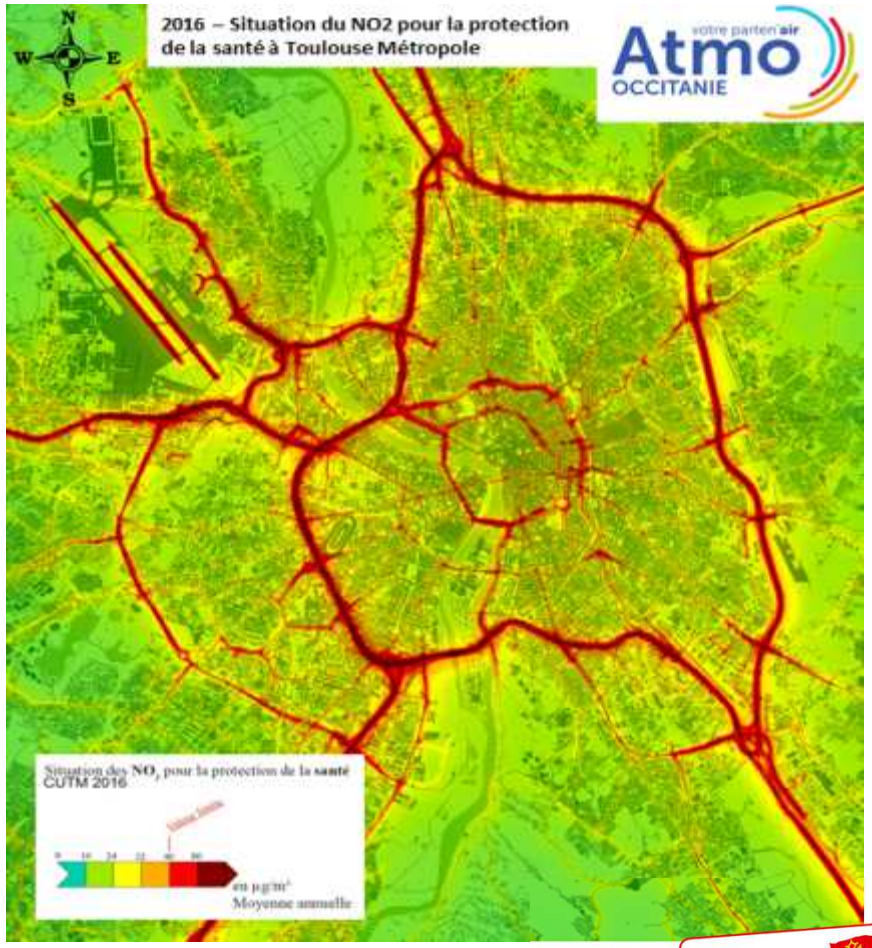

Source : ATMO Occitanie

La qualité de l'air, une priorité publique

… dans un contexte de contentieux européen

- Depuis 2004, l'**Union Européenne** oblige les États à surveiller la qualité de l'air, informer la population, et mettre en œuvre des plans d'actions dans les zones polluées (Nox, particules fines ou ozone).
- En mai 2018, **la cour de justice européenne** a placé **l'État français** et 8 autres pays en procédure de contentieux considérant que les mesures mises en place n'étaient pas suffisantes.
- L'agglomération toulousaine est concernée par les dépassements de seuils aux dioxyde d'azote.

… relayée dans des documents cadres

Le PCAET (Plan Climat-Air-Energie Territorial) porté par la métropole, approuvé en juin 2018, comprend un volet dédié à la qualité de l'air dans lequel figure 24 actions dédiées à l'amélioration de la qualité de l'air.

Le Projet Mobilités 2020-2025-2030, porté par Tisséo Collectivité comprend des actions pour favoriser la mobilité de ses citoyens et proposer des alternatives à l'usage de la voiture individuelle.

Il se traduit concrètement par le développement et le renforcement du réseau de transport en commun :
3ème ligne de métro, déploiement des Linéo, téléphérique urbain sud,...

MAIRIE DE TOULOUSE
WWW.TOULOUSE.FR
Toulouse en grand !

La Zone à Faibles Émissions

Un dispositif en cours d'étude

C'est une **zone géographique dans laquelle les véhicules motorisés les plus polluants ne peuvent pas circuler librement** : soit sur une période donnée (certains jours de semaine…), soit de façon permanente.

Les véhicules autorisés ou non à circuler sont identifiés par la vignette **Crit'air,** autocollant à coller sur le pare-brise.

Chaque vignette correspond à une catégorie de véhicules plus ou moins polluants. Elle tient compte :

- du type de véhicule (poids lourd, VL…)
- de la **norme Euro** : une norme européenne d'émission qui impose aux véhicules neufs des seuils à ne pas dépasser,
- de l'**âge** du véhicule,
- du **type de combustible** utilisé (diesel…),
- des **équipements** dont il dispose pour réduire ses émissions.

Elle permet de réduire les émissions de NO2 et de particules fines, donc le nombre de personnes exposées.

Elle incite à faire évoluer ses pratiques de déplacement pour utiliser préférentiellement d'autres modes de transport comme les transports en commun ou les modes doux (vélo, marche à pieds,...)

Elle accélère le renouvellement du parc automobile

MAIRIE DE TOULOUSE
WWW.TOULOUSE.FR
Toulouse en grand !

La Zone à Faibles Émissions

Une concertation volontaire en cours

Toulouse Métropole s'est engagée auprès du gouvernement à instaurer sa Zone à Faibles Émissions avant fin 2020. Toute mise en place d'une zone de ce type est soumise à une concertation réglementaire avec enquête publique.

Toulouse Métropole a décidé d'associer la population très en amont de cette phase réglementaire obligatoire à travers une concertation volontaire.

Quand ? Du 21 mars à fin juin 2019

Qui ? Mobilisant tous les publics :
- Les acteurs socio économiques,
- Le grand public sur le territoire de Toulouse Métropole

Comment ?
- des temps de rencontre avec les représentants des acteurs socio-économiques et le grand public,
- sur l'espace public pour aller à la rencontre de la population,
- un dispositif de participation en ligne ouvert à tous sur le site toulouse-metropole.fr

toulouse-metropole.fr, rubrique **je participe !**

MAIRIE DE TOULOUSE
WWW.TOULOUSE.FR
Toulouse en grand !

2. Point sur le Renouvellement Urbain

MAIRIE DE TOULOUSE
WWW.TOULOUSE.FR
Toulouse en grand !

Le Nouveau Programme National de Renouvellement Urbain de Toulouse Métropole

MAIRIE DE TOULOUSE
WWW.TOULOUSE.FR
Toulouse en grand !

7 quartiers ont été retenus par l'ANRU (4 QPV) pour bénéficier du Nouveau Programme National de Renouvellement Urbain

- Un quartier ayant bénéficié du premier programme ANRU dont les indicateurs de retournement sont positifs : **Empalot**
- Un quartier ayant bénéficié du premier programme ANRU pour lequel le retournement n'est pas acquis mais l'évolution est positive et les perspectives favorables : **Bagatelle Faourette Papus Tabar Bordelongue**
- Des quartiers n'ayant pas bénéficié du premier programme ANRU pour lesquels les perspectives sont encourageantes : **Izards 3 Cocus La Vache et Val d'Aran, Fenassiers, Poitou Bel Air, Mirail U**
- Des quartiers ayant bénéficié du premier programme ANRU pour lesquels les évolutions demeurent difficiles : **Bellefontaine Milan Reynerie**

MAIRIE DE TOULOUSE
WWW.TOULOUSE.FR
Toulouse en grand !

L'ambition du Nouveau Programme de Renouvellement Urbain de la Métropole Toulousaine est la suivante :

Priorité n°1

- Terminer Empalot et maintenir l'ambition optimale pour à terme, sortir ce territoire de la politique de la ville à horizon 2030,
- Porter une mutation profonde de Reynerie et Bellefontaine dans une temporalité réaliste (horizon 2040),

Priorité n°2

- Poursuivre la transformation de Bagatelle Faourette Papus Tabar Bordelongue
- Engager la mutation de Mirail Université
- Réussir le renouvellement urbain des Projets d'intérêt régional

à savoir Trois Cocus la Vache et Val d'Aran

La Métropole a réuni les conditions pour porter un programme ambitieux sans précédent qui comprend :

- **2446** logements démolis en 10 ans soit 245 logements à démolir par an
- **4131** logements résidentialisés
- **2541** logements réhabilités
- **2446** logements à reconstruire sur 10 ans soit 265 logements par an

Le programme est chiffré à 1,052 Md€ d'investissement (HT).

Un concours financier de 274,2M€ a été obtenu de l'ANRU.

La Métropole investira 265 M€ , la ville de TOULOUSE, 31,6M€.

MAIRIE DE TOULOUSE
WWW.TOULOUSE.FR
Toulouse en grand !

Les projets de Renouvellement Urbain pour les quartiers de Mirail Université, Bellefontaine et Reynerie ont fait l'objet d'une concertation réglementaire durant l'année 2018, avec des réunions publiques au cours desquelles les programmes ont été présentés aux habitants.

Des modifications aux projets ont été intégrées suivant les demandes exprimées lors de la concertation – les bilans de cette concertation ont été arrêtés lors des conseils métropolitains du 14 février et 11 avril 2019.

L'ANRU et la Métropole ont signé le 8 avril 2019 une déclaration d'engagement

La convention NPNRU sera soumise à l'approbation des élus municipaux et métropolitains en juin 2019

MAIRIE DE TOULOUSE
WWW.TOULOUSE.FR
Toulouse en grand !

REYNERIE

Axe 1 - Transformer la centralité Abbal, avec la démolition des 2 dalles Abbal, la construction de 4 nouveaux bâtiments accueillant commerces, activités économiques, logements, et équipements structurants, le réaménagement très attendu de la place Abbal

Axe 2 - Valoriser le site du lac et du château de Reynerie, avec :

- Une requalification des berges et abords du lac,
- Le développement d'équipements de loisirs culturels et sportifs sur site (base nautique, château et orangerie),
- L'aménagement de « l'allée du château » (permis par la démolition des dalles MJD et Jean Gilles) et du belvédère Basso Cambo pour reconnecter le site aux quartiers qui le bordent

Axe 3 - Donner plus d'ambition à la mutation du quartier au regard de la dégradation des conditions de vie dans les grands ensembles et de l'objectif de retrouver une mixité sociale, avec :

- **Une mutation totale du secteur Est**, avec la construction d'environ **850 nouveaux logements,**
- **La poursuite du renouvellement urbain du secteur Sud**, avec les démolitions

Commission de Quartier
Mon quartier demain

MAIRIE DE TOULOUSE
WWW.TOULOUSE.FR
Toulouse en grand !

BELLEFONTAINE

Axe 1 - Changer l'image et l'attractivité du quartier

- Démolition et relocalisation du collège Bellefontaine et des équipements sportifs Valmy
- Requalification des espaces publics du secteur Nord
- Réaménagement du parvis des écoles et du parc Titien (Secteur Sud)
- Requalification de la frange Sud (Boulevard Eisenhower)

Axe 2 – Ouvrir et relier le quartier

- Prolongement de la rue Gauguin vers le Sud
- Prolongement de la rue Maurois vers le Sud
- Développement des mobilités douces

Axe 3 - Diversifier l'habitat et les activités

- Création de logements dans le secteur Sud Est (morphologies et typologie diversifiées)
- Tiers lieu (parcelle ARSEAA) porté par le collectif « Imaginations Fertiles »
- Démolition des immeubles Tintoret Chalet et Tintoret Patrimoine, ainsi que de l'immeuble

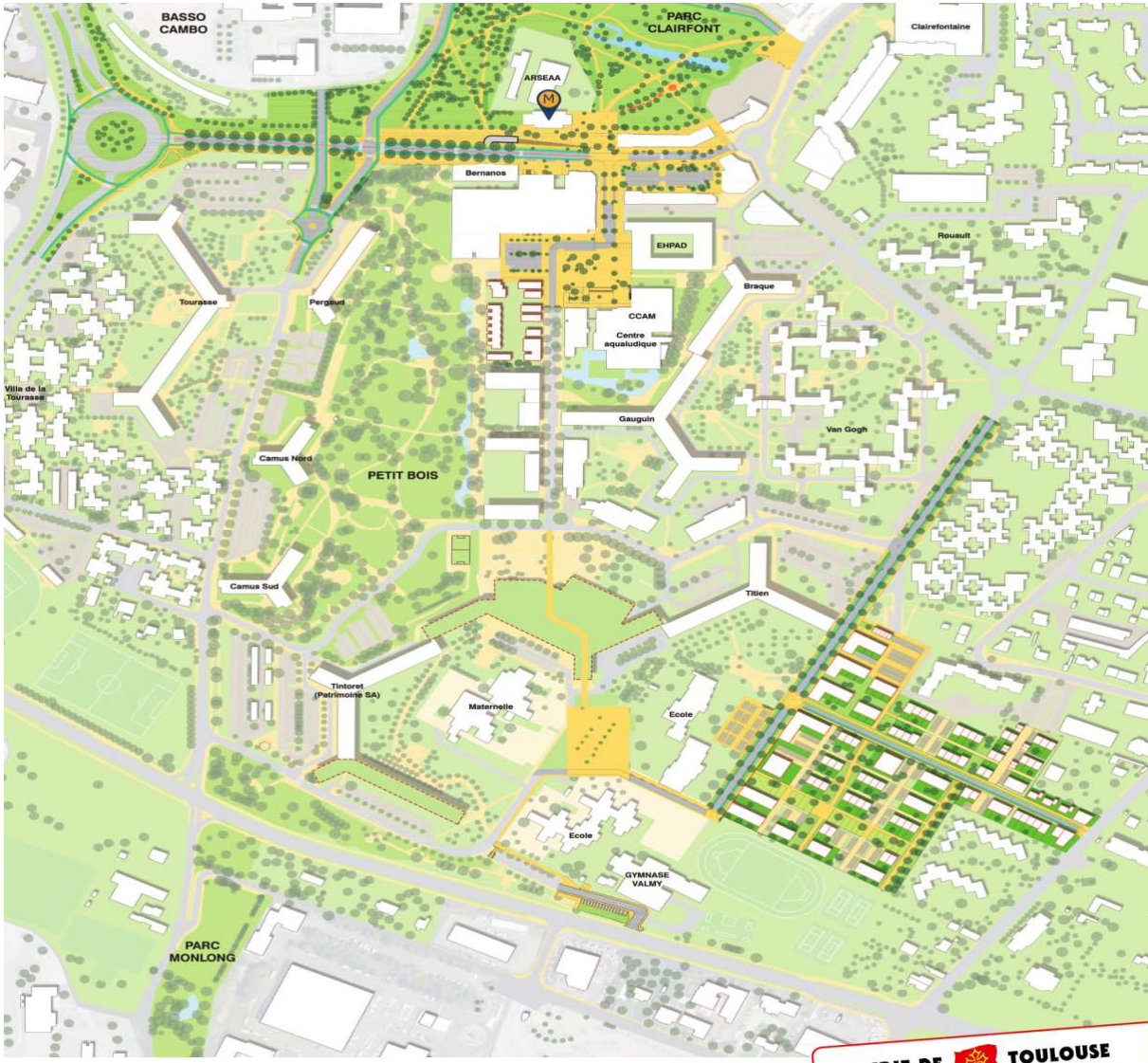

MAIRIE DE TOULOUSE
WWW.TOULOUSE.FR
Toulouse en grand !

Commission de Quartier
Mon quartier demain

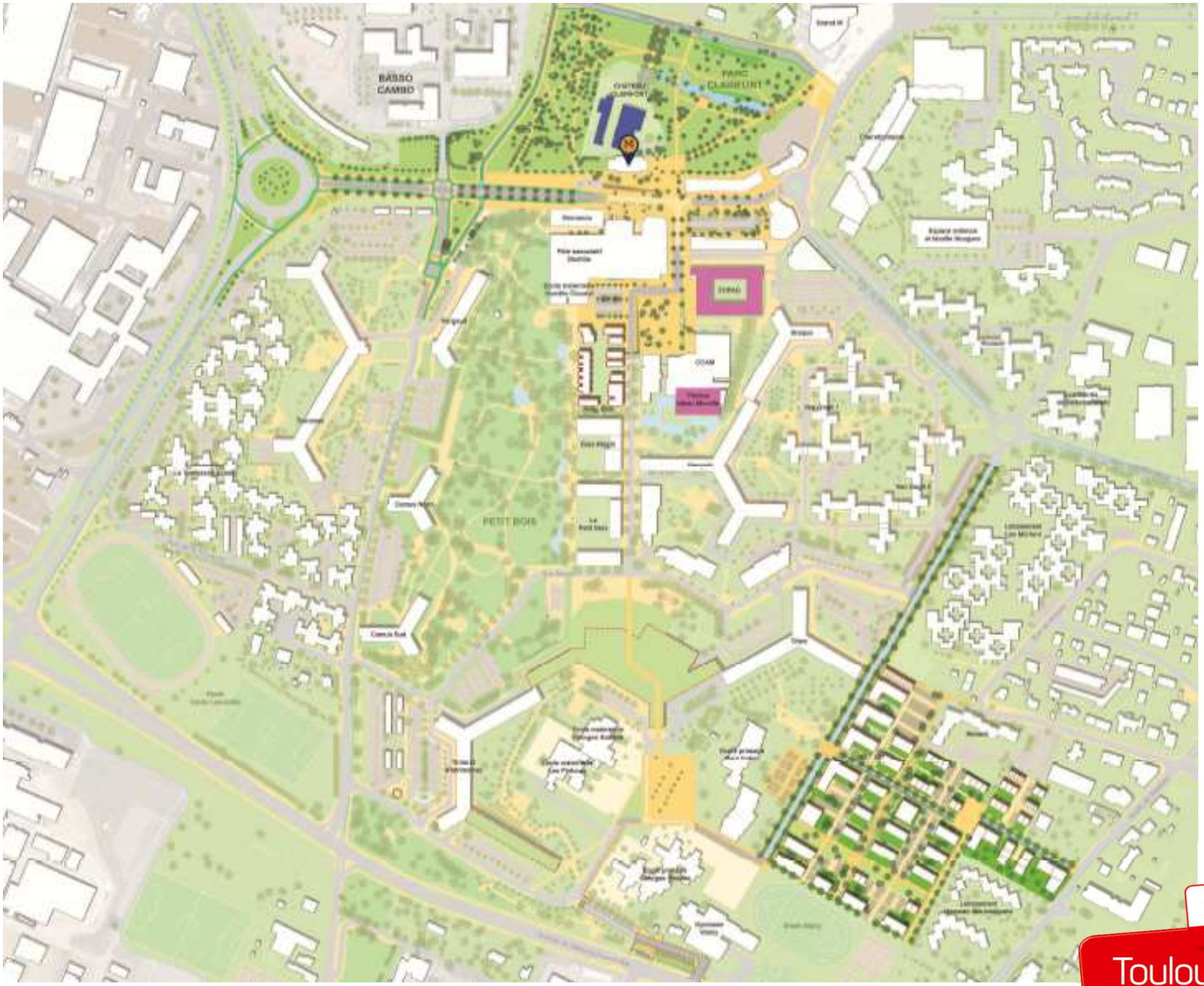

MAIRIE DE TOULOUSE
WWW.TOULOUSE.FR
Toulouse en grand !

MIRAIL U

Objectif 1 : Affirmer et conforter la qualité résidentielle de Mirail Université

- Renouvellement urbain de la parcelle Castalides : construction d'une soixantaine de logements privés et en accession, aux formes attractives pour favoriser la commercialisation

- Démolition du centre commercial désaffecté et constitution d'une centralité apaisée et attrayante de quartier favorisant la vie de quartier

Objectif 2 : Désenclaver le quartier

- Reprise de l'axe chemin du Mirail/rue Maillol sur tout son linéaire et constitution d'une nouvelle entrée Sud du quartier

Objectif 3: Redéployer les équipements publics et répondre aux besoins quotidiens des habitants

- Constitution Structurer une centralité de quartier avec la construction des nouveaux locaux du centre social Alliances et Cultures et l'Accueil Jeunes

- Encadrer la structuration d'une polarité commerciale viable et la constitution de locaux médicaux adaptés dans une logique de partenariat avec les constructeurs

Le Programme Initiatives Copropriétés

MAIRIE DE TOULOUSE
WWW.TOULOUSE.FR
Toulouse en grand !

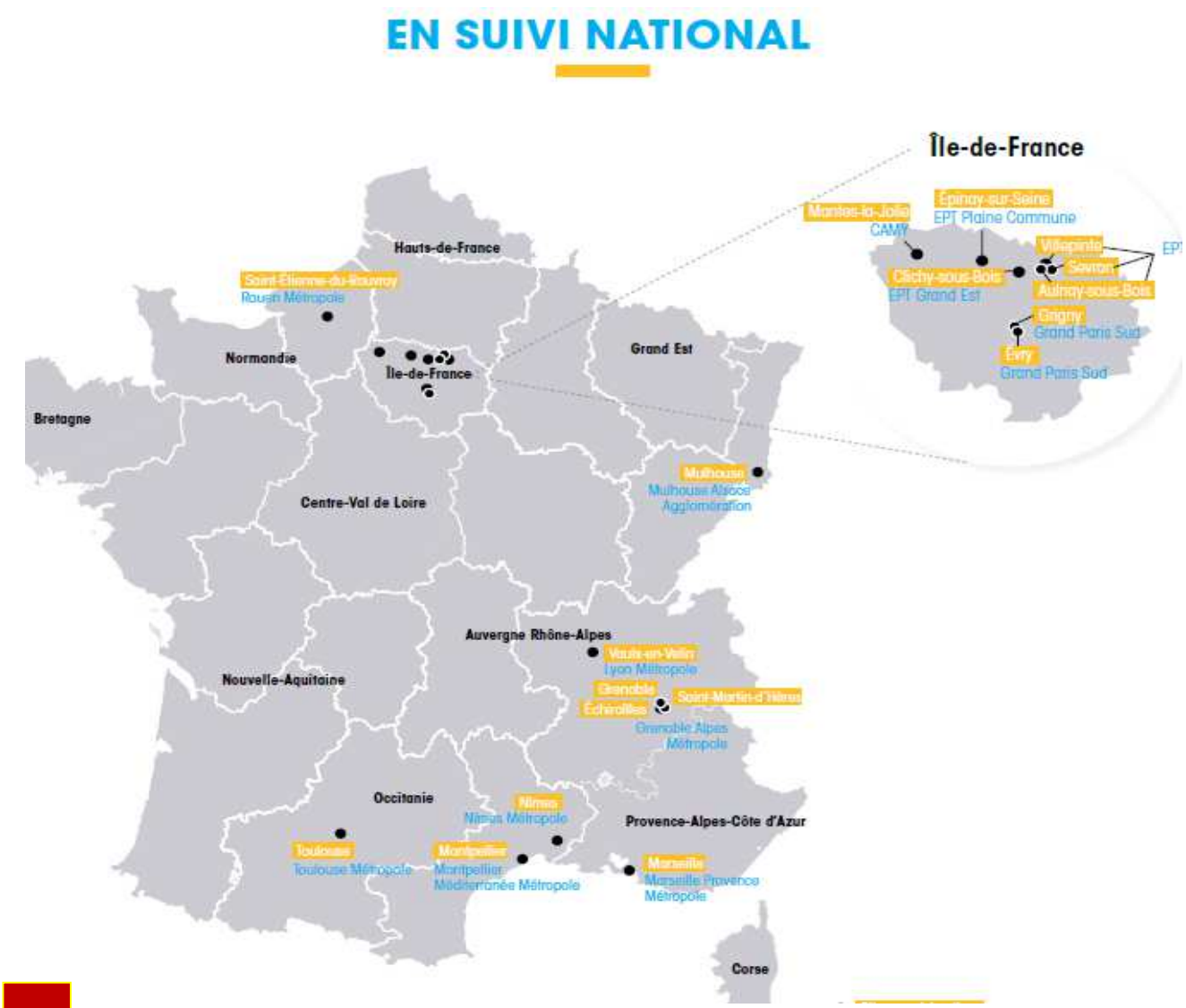

1 Plan National sur 10 ans lancé par le Ministre du logement et signé le 8 avril 2019

- ➔ 14 sites
- ➔ 684 copropriétés
- ➔ 56 000 logements
- ➔ 2,740 milliards

MAIRIE DE TOULOUSE
WWW.TOULOUSE.FR
Toulouse en grand !

Le Grand Mirail : Territoire en QPV d'intérêt National

- ➔32 800 habitants
- ➔52 copropriétés
- ➔5 600 logements en copropriétés

MAIRIE DE TOULOUSE
WWW.TOULOUSE.FR
Toulouse en grand !

Initiative Copropriétés Toulouse Métropole

- **1 projet local estimé à 236 millions**

- **Cofinancements**

ANAH	159 millions
ANRU	17 millions
TM	41 millions

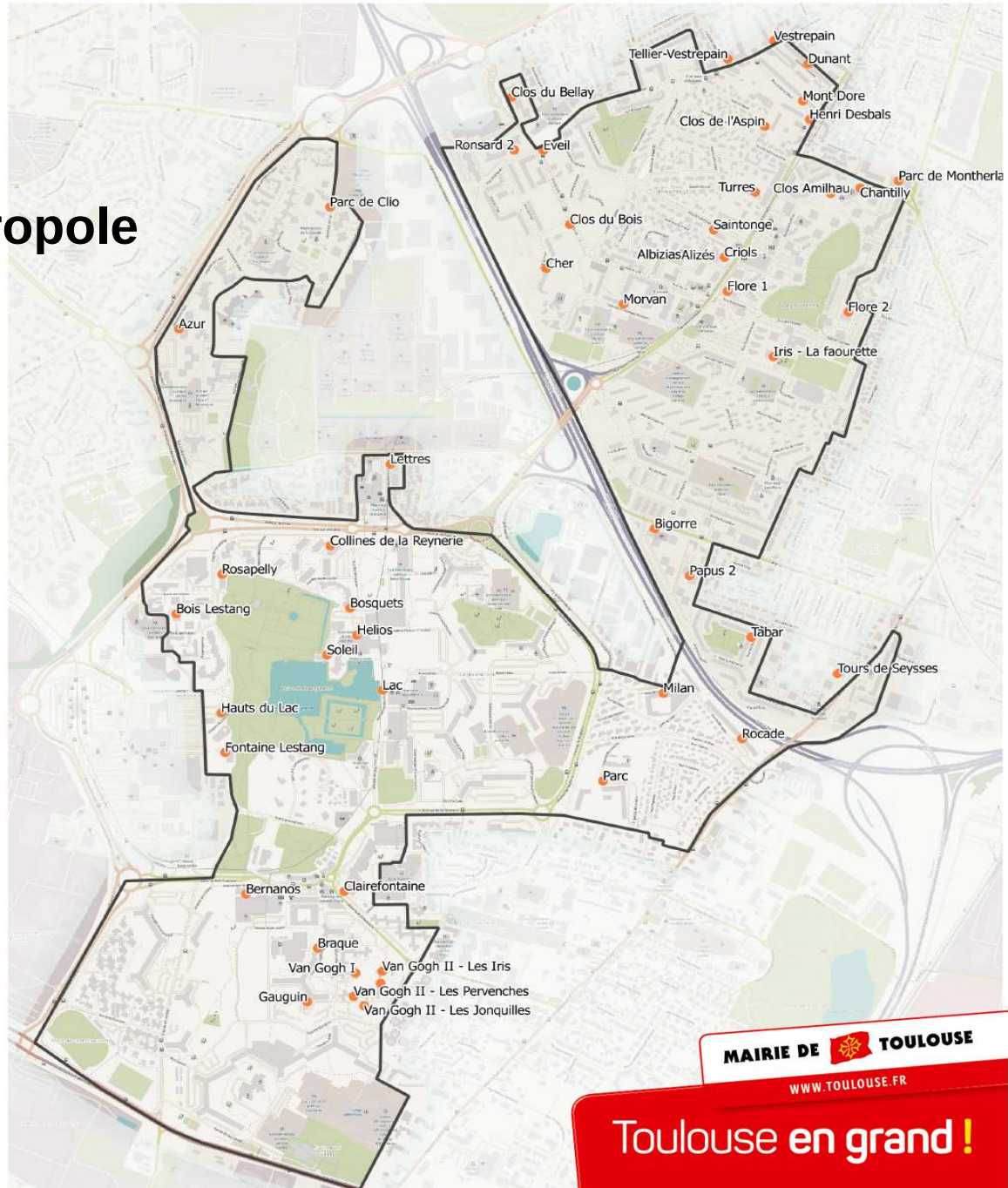

Une OPAH copropriété pour le Grand Mirail

Des aides financières majorées pour les travaux

- 55 % de subvention au lieu de 35 % sur le montant des travaux HT dans le cadre des travaux subventionnables par l'ANAH dont :
    - 45 % ANAH
    - 10 % Toulouse Métropole

Un accompagnement adapté à chaque copropriété

- Aide à la résolution des difficultés relevant de l'habitat (impayés, gestion/charges, vivre ensemble...)

MAIRIE DE TOULOUSE
WWW.TOULOUSE.FR
Toulouse en grand !

De façon exceptionnelle, pour les copropriétés MILAN, ROCADE et CITE LE PARC

Possibilité d'intégrer un plan de Sauvegarde :

- Un accompagnement renforcé par les services et l'opérateur
- Des subventions plus importantes pour les travaux
    - 70 % du montant HT (travaux subventionnables ANAH)

MAIRIE DE TOULOUSE
WWW.TOULOUSE.FR
Toulouse en grand !

Zoom Reynerie

MAIRIE DE TOULOUSE
WWW.TOULOUSE.FR
Toulouse en grand !

Point projet de Renouvellement Urbain
Bilan de la concertation préalable au NPNRU

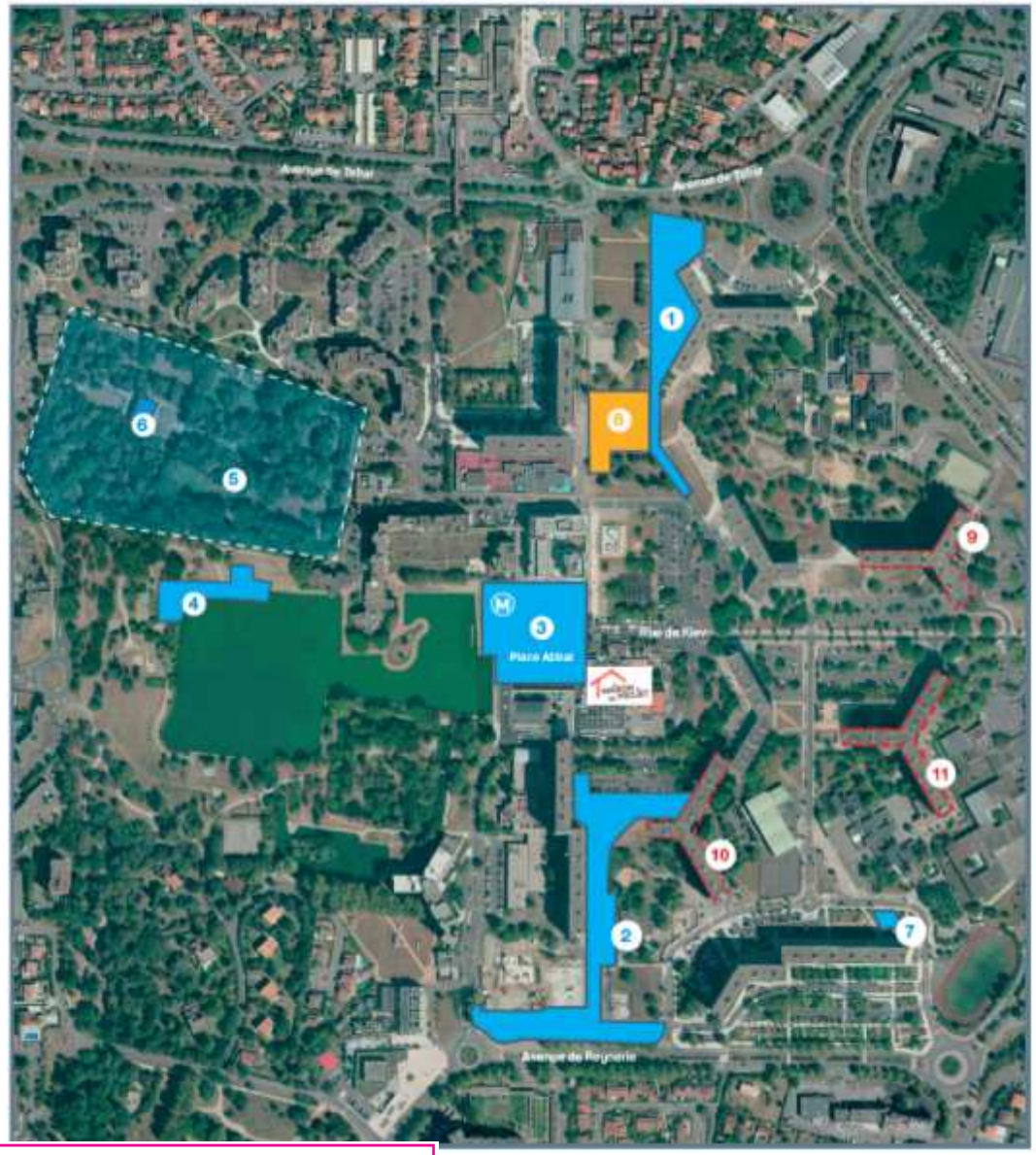

Aménagements des espaces et équipements publics

1. Aménagement du secteur Nord de Reynerie (création d'un nouvel axe entre l'avenue de Tabar et la rue Germaine Peyroles) - Toulouse Métropole
   1er trimestre 2019 › 1er trimestre 2021
2. Aménagement du cheminement Cambert
   4e trimestre 2017 › 2e trimestre 2019
3. Place Abbal (travaux d'embellissement) Toulouse Métropole
   2e trimestre 2019 › 4e trimestre 2019
4. Création d'un pôle nautique et de loisirs (démolition de la base nautique actuelle, construction d'une nouvelle base, aménagements des abords) - Toulouse Metropole
   4e trimestre 2019 › 2e trimestre 2021
5. Requalification du parc du Château de la Reynerie Mairie de Toulouse
   2e trimestre 2019 › 1er trimestre 2020
6. Réhabilitation du château pour l'ouverture au public Mairie de Toulouse
   2e trimestre 2019 › 2e trimestre 2020
7. Mise en valeur de la « pyramide Satie » (réalisation d'une fresque et mise en lumière) Toulouse Métropole
   4e trimestre 2019 › 4e trimestre 2020

Construction

8. Domaine du Parc (îlot 8) - 33 logements sociaux, 12 logements en accession sociale, 1 équipement municipal (maison de la citoyenneté, maison du projet, centre d'animation, accueil jeunes, mairie de quartier) - MESOLIA
   2e trimestre 2019 › 1er trimestre 2021

Lieu ressource et d'échanges sur le projet du quartier

MAISON DU PROJET

La maison du projet est située au rez-de chaussée de l'Espace du Lac.
Pour plus d'informations :
maisonprojet.rmu@toulouse-metropole.fr

Lieu ressource et d'échanges sur le projet du quartier

MAISON DU PROJET

La maison du projet est située au rez-de chaussée de l'Espace du Lac.
Pour plus d'informations :
maisonprojet.rmu@toulouse-metropole.fr

MAIRIE DE TOULOUSE
WWW.TOULOUSE.FR
Toulouse en grand !

Point projet de Renouvellement Urbain
Mise en œuvre du projet

Embellissement de la place Abbal (TM et VT)

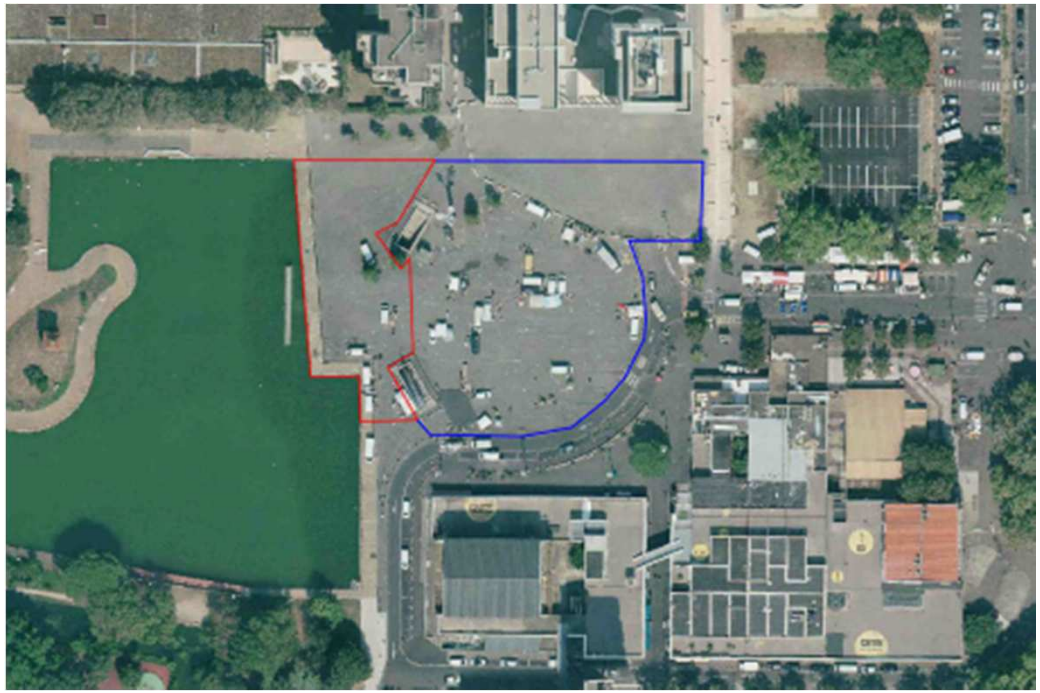

Phase 1 (périmètre rouge) : été 2019

- pose mobilier urbain (bancs et chaises longues)
- réalisation d'une fresque au sol avec l'artiste ALI

Phase 2 (périmètre bleu) : automne 2019

- déplacement du marché de plein vent
- décroutage du sol et plantations
- pose mobilier urbain (bancs, tables, jeux enfants)

MAIRIE DE TOULOUSE
WWW.TOULOUSE.FR
Toulouse en grand !

Projet de renouvellement urbain de Reynerie

Îlot 10-10bis

Construction de 2 bâtiments donnant sur la place Abbal comprenant 49 logements locatifs, des commerces, des locaux d'activité et une maison de santé.
Programmation et études d'architecture en cours
Maître d'ouvrage : Toulouse Métropole Habitat

MAIRIE DE TOULOUSE
WWW.TOULOUSE.FR
Toulouse en grand !

Projet de renouvellement urbain de Reynerie

Îlot 10-10bis

MAIRIE DE TOULOUSE
WWW.TOULOUSE.FR
Toulouse en grand !

Projet de renouvellement urbain de Reynerie

Îlot 10-10bis

MAIRIE DE TOULOUSE
WWW.TOULOUSE.FR
Toulouse en grand !

Zoom Bellefontaine

MAIRIE DE TOULOUSE
WWW.TOULOUSE.FR
Toulouse en grand !

BELLEFONTAINE Les chantiers 2019*

M Métro Bellefontaine

* planning prévisionnel / mai 2019

Aménagements espaces et équipements publics

1. Requalification du secteur Est du Parc Clairfont
   Toulouse Métropole
   4e trimestre 2019 > 1er trimestre 2020
2. Aménagement des abords de l'EHPAD
   Toulouse Métropole
   3e trimestre 2019
3. Reconstruction de la piscine Alban Minville
   Mairie de Toulouse
   4e trimestre 2018 > 2e trimestre 2020
4. Création d'une voie d'accès depuis l'avenue Eisenhower et report du stationnement au Nord du Gymnase Valmy
   Toulouse Métropole
   4e trimestre 2019

Aménagements des espaces privés

5. Château Clairfont (réhabilitation pour la création d'un tiers lieu d'innovation sociale et aménagement des espaces extérieurs) – SCI Toulouse B
   4e trimestre 2019 > 4e trimestre 2020

Lieu ressource et d'échanges sur le projet du quartier

MAISON DU PROJET

La maison du projet est située au rez-de-chaussée du centre culturel Alban Minville
Pour plus d'informations :
maisonprojet.bellefontaine@toulouse-metropole.fr

Vue sur l'allée de Bellefontaine et le parvis du métro réaménagés

Projet de Renouvellement Urbain: secteur Nord

Changer l'image et l'attractivité du quartier :

- Aménagement des espaces publics **du cœur de quartier** mettant en valeur les équipements publics principaux (métro, pôle Bastide, CCAM) ainsi que les commerces et améliorant les usages
- Mise en valeur du parc Clairfont et du patrimoine bâti remarquable (château Clairfont et Bernanos)
- Amélioration de l'accès à la dalle Bastide

Vue depuis la rue de Jérusalem vers le parc Clairfont et le parvis du métro réaménagés

MAIRIE DE TOULOUSE
WWW.TOULOUSE.FR
Toulouse en grand !

Zoom Mirail Université

MAIRIE DE TOULOUSE
WWW.TOULOUSE.FR
Toulouse en grand !

DEMOLITION DES CASTALIDES

- **Lancement de la démolition le 30 avril 2019 par Monsieur Jean-Luc MOUDENC**
- **Démarrage des travaux le 02 mai 2019**

MAIRIE DE TOULOUSE
WWW.TOULOUSE.FR
Toulouse en grand !

DEMOLITION DES CASTALIDES

- l'abattage grande hauteur est terminé, le bâtiment est actuellement au niveau R+2/R+3,
- les gravats composés de béton ferraillé vont commencer à être évacués cette semaine (semaine 23),
- dans 2.5 semaines (semaine 26), débute le concassage des gravats béton (pour recyclage) pour une durée d'environ 3 semaines (semaine 28),
- démolition des infrastructures (fondations) à partir de mi-juillet,
- remplissage des fondations avec le béton recyclé, finitions, évacuation et sécurisation pour libération mi-septembre.

CENTRE COMMERCIAL MAILLOL

- le 17/06 à 16h00, l'association "les Ailes du Savoir" rend les clefs,
- l'entreprise de démolition s'installe ce même jour et commence les démolitions courant semaine 25,
- Fin prévue semaine 28/29.

MAIRIE DE TOULOUSE
WWW.TOULOUSE.FR
Toulouse en grand !

3. Vie dans le Quartier

MAIRIE DE TOULOUSE
WWW.TOULOUSE.FR
Toulouse en grand !

Tour de France

MAIRIE DE TOULOUSE
WWW.TOULOUSE.FR
Toulouse en grand !

Le Tour de France c'est ...

- Le 3ème événement sportif mondial
- 10 à 12 M de spectateurs au bord des routes
- Diffusion dans 190 pays

Cette année ...

- 106ème édition – 100 ans du Maillot Jaune
- 198 coureurs
- 34 nationalités représentées pour l'événement

Organisateur : Amaury Sport Organisation

toulouse métropole

MAIRIE DE TOULOUSE
WWW.TOULOUSE.FR
Toulouse en grand !

Pour Toulouse c'est …

- 30 à 40 mille spectateurs pour l'arrivée
- 10 à 15 mille visiteurs sur le Village Départ
- L'occasion de mettre en lumière le territoire et sa diversité
- Faire vivre l'expérience aux associations locales
- Une grande fête

toulouse métropole

MAIRIE DE TOULOUSE
WWW.TOULOUSE.FR
Toulouse en grand !

Chronologie de l'événement

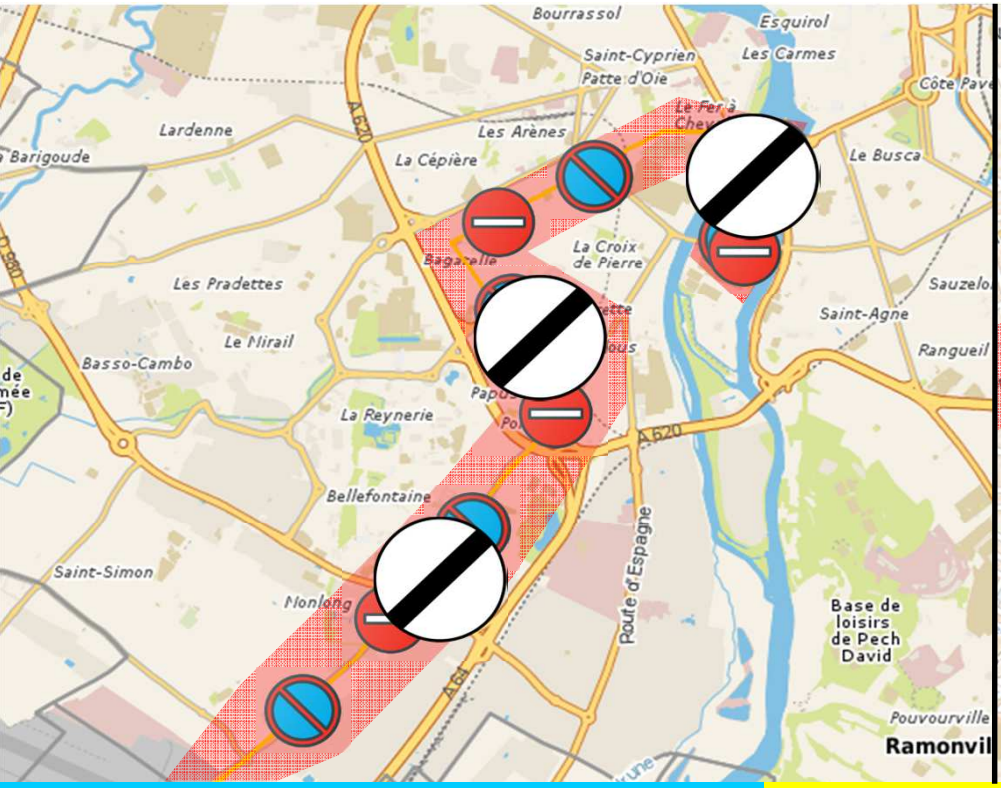

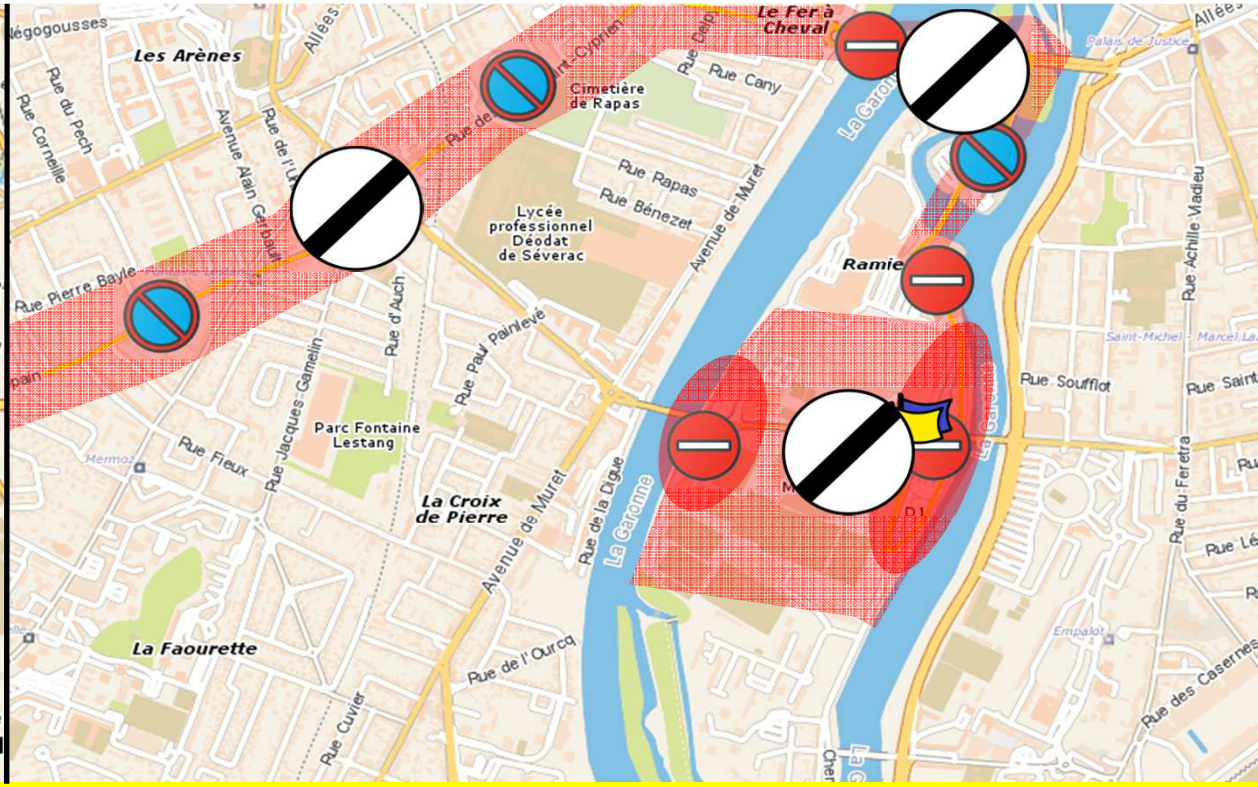

Mercredi 17 juillet

15h00
Interdiction de stationnement
(hors Île du Ramier)

20h00
Interdiction de stationnement
Ile du Ramier

Jeudi 18 juillet

4h00
Fermeture de la circulation
Allée Biénès, Allée Jourdant et Allée Camille Soula

7h30
Fermeture de la circulation
Reste du parcours

9h30
Départ de la Caravane du Tour

11h30
Arrivée des coureurs

13h00
Réouverture de la circulation et du stationnement
Tout le parcours

Inaugurations 1er semestre 2019

Inauguration Club de Prévention
7 Février 2019

Inauguration groupe scolaire Simone VEIL
15 Février 2019

Inauguration Plateforme Emploi Entreprises
22 Février 2019

Inauguration Ecole Régionale du Numérique
20 Mai 2019

Inauguration Mission Locale
21 Mai 2019

Inauguration Régie de Quartier
18 Juin 2019

MAIRIE DE TOULOUSE
WWW.TOULOUSE.FR
Toulouse en grand !

Animations ÉTÉ 2019

MAIRIE DE TOULOUSE
WWW.TOULOUSE.FR
Toulouse en grand !

Un été convivial, culturel et sportif avec la Direction de l'Animation Socioculturelle

MAIRIE DE TOULOUSE
WWW.TOULOUSE.FR
Toulouse en grand !

Activités nautiques

Kayak

LUNDI, MARDI ET MERCREDI

Créneaux réservés aux groupes (accueil de loisirs, associations...).

Gratuit - réservation obligatoire

Kayak - Paddle

JEUDI ET VENDREDI DE 15H À 18H

Activité gratuite, sous la surveillance d'un personnel qualifié, mais sous la responsabilité des parents. Enfant à partir de 6 ans, sachant nager 25 mètres et s'immerger (décharge de responsabilité obligatoire à signer le jour même par le représentant légal).

En collaboration avec le TASL (Toulouse Aviron Sports et Loisirs)
Informations et réservations : Centre d'Animation Reynerie - 05 31 22 99 21

© Van Parmentier

3

Des activités physiques : kayak,
paddle,
gym tonic,
relaxation,
danse,
golf,
pétanque...

MAIRIE DE TOULOUSE
WWW.TOULOUSE.FR
Toulouse en grand !

Espace dans ma ville

Du 15 au 20 juillet, Toulouse Métropole s'associe au CNES, à Planète Sciences et à la Cité de l'Espace pour un programme d'activités autour du spatial et célébrer ainsi le 50e anniversaire du 1er pas de l'homme sur la Lune. La Brique Rouge à Empalot et le Centre d'Animation de Reynerie en seront les bases de lancement.

Au programme :

- **Du lundi 15 au mercredi 17 juillet** ateliers dédiés aux groupes de loisirs : rallye lunaire avec GPS, Mission Sauvetage, construction d'un robot, de fusées à eau et de fusées Saturne V, espace contes et histoires lunaires, dessins de constellations
- **Jeudi 18 et vendredi 19 juillet de 15h à 19h** ateliers tous publics : construction d'un système planétaire ou d'un robot lunaire, lancement de fusées à eau, contes et lectures étoilées avec la Médiathèque Grand M, réalisation d'une planche BD, « Dessine-moi une constellation », imagine un personnage lunaire en dessin 3D...

Cité de l'espace Toulouse
toulouse métropole
Planète Sciences
Médiathèque Grand M
espace dans ma ville

6

Des activités de loisirs :
arts plastiques, promenade à dos d'âne, pêche, cyanotype, mini ferme, maquillage, ludothèque, expériences, eco-vannerie, tissage récup'…

Et scientifiques :
Espace dans ma ville, les Petits Débrouillards...

Une offre culturelle :

- **4 séances de cinéma plein air**

Star Wars 8 – Zarafa – la Vache l'Extraordinaire Voyage du Fakir

- **7 Apéros concerts**

Sweetest Choice, Orchestre de Chambre de Toulouse, Live for U, Yopara, Kobedi, Trio le Bois Bleu, Tiwiza

- **Des spectacles**

Carnage Productions (les Tapas), Loto des mots et des Lectures musicales proposées en partenariat avec la Cave Poésie

MAIRIE DE TOULOUSE
WWW.TOULOUSE.FR
Toulouse en grand !

Espace détente & loisirs

JEUDI ET VENDREDI DE 15H À 19H

Jeux, ateliers et animations tous publics : activités artistiques, créatives, sportives, ludiques... encadrées par des animateurs et des intervenants spécialisés.

Vous pourrez y retrouver :

- une ludothèque (Centre Social Reynerie - CAF)
- des ateliers autour du livre (Médiathèque Grand M)
- des séances d'initiation aux danses du monde (APA Danse)
- une présentation du journal du quartier, des ateliers d'expression, un quizz sur les arbres... (Reynerie Miroir)
- des ateliers et informations « santé et alimentation » (Mieux être XL)
- des ateliers Bricol' récup (Régie de Quartier Reynerie)

© Droits réservés

La participation de partenaires du quartier et d'ailleurs.

MAIRIE DE TOULOUSE
WWW.TOULOUSE.FR
Toulouse en grand !

Manifestations à venir

Fête de Mirail U
Les 28 et 29 juin 2019

Animons Bellefont'
Les Bell'Olympiades
29 juin 2019

Journée Portes Ouvertes
Centre Culturel Alban Minville
7 Septembre 2019

Forum de rentrée et
Journée Portes Ouvertes
centre d'animation Reynerie
14 Septembre 2019

Journées du patrimoine
Paysages urbains, regards
et parcours
21 Septembre 2019

Fête de la Mix-cités
23 Septembre 2019

Dimanche au Bord du Lac
6 Octobre 2019

Octobre rose
13 Octobre 2019

Loto
20 Décembre 2019

Hiver des Merveilles

MAIRIE DE TOULOUSE
WWW.TOULOUSE.FR
Toulouse en grand !

Le Budget Participatif

POUR 16 DE SES QUARTIERS
Toulouse
EXPÉRIMENTE
le Budget participatif

1 Appel à idées
jusqu'au 30 avril 2019

Chaque habitant peut proposer une ou plusieurs idées de projet.

À l'aide d'un formulaire disponible sur jeparticipe.toulouse.fr et dans des équipements de quartier

Pour être recevables, les projets proposés doivent :

- Répondre à l'intérêt général
- Être localisés dans l'un des quartiers prioritaires de Contrat du ville (voir liste au verso)
- Être réalisables dans les deux ans
- Relever du budget d'investissement et des compétences de la collectivité

Retrouvez le règlement complet sur **jeparticipe.toulouse.fr**

2 Agora des idées & étude de faisabilité
juin-août

C'est un temps de rencontre.
Les habitants porteurs d'idées sont invités à échanger avec des instances citoyennes et des services de la collectivité ; pour enrichir et préciser certains projets, voire fusionner plusieurs idées afin de leur donner une autre dimension.

Lors de l'Agora, des représentants des conseils citoyens et des bureaux de quartier sélectionnent les idées de projet qui sont soumises à une étude de faisabilité.

Cette étude est effectuée par les services techniques et financiers. Les propositions de projet sont analysées : coût, durée de réalisation, légalité et faisabilité technique.

3 Le vote des projets par les habitants
du 11 septembre au 15 octobre

Chaque Toulousain peut voter pour 3 projets de son choix :

- sur internet : **jeparticipe.toulouse.fr**

4 Réalisation

À l'issue de ce vote, les projets lauréats seront réalisés dans la limite d'un budget global de 850 000 euros.

En 2019, 850 000 euros : c'est le Budget participatif pour 16 quartiers

MAIRIE DE TOULOUSE
WWW.TOULOUSE.FR
Toulouse en grand !

Le Budget Participatif

Durant le mois d'avril, 154 idées de projet ont été proposées par des Toulousains.

Mardi 4 juin, près de 200 personnes se sont réunies au Capitole pour participer à l'AGORA des Idées.

Les habitants porteurs d'idées ont pu exposer leur proposition aux élus et aux habitants membres des instances de participation citoyenne. Les membres des Conseils Citoyens, Bureaux de quartier, des Conseils des enfants, des jeunes et de la vie étudiante, de la Commission handicap et accessibilité, de Toulouse Diversité et Fraternité, le Codev, tous ont pu contribuer à enrichir les projets présentés par d'autres habitants.

Le Budget Participatif

Certaines idées ont pu fusionner en un même projet.

A l'issue de cette rencontre, 30 idées de projets qui ont été sélectionnées par les participants dont pour le 6.3 :
- Construction d'un kiosque culturel aux abords du lac (quartier de Reynerie)
- Traversée : sculpture pour le bassin de Candilis (quartier de Bellefontaine)
- Atelier bois associatif (Bellefontaine Milan)
- Cité-Poulet, Cité-Potager (Reynerie)
- Panneau d'affichage électronique extérieur (Bellefontaine)
- Embellir et protéger les abords du jardin du Tintoret (Bellefontaine)
- Sécurisation de la route de Seysses (Bellefontaine – Milan)

Ces idées de projet vont maintenant faire l'objet d'une étude de faisabilité avant d'être soumises au vote des Toulousains qui choisiront les lauréats en votant sur la plateforme jeparticipe.toulouse.fr.

Ce vote sera lancé à l'occasion des Assises métropolitaines de la politique de la ville prévues le 11 septembre 2019. Il se clôturera le 15 octobre. Les projets les mieux classés par les Toulousains seront réalisés par la mairie dans la limite des 850 000 € alloués pour le Budget participatif.

MAIRIE DE TOULOUSE
WWW.TOULOUSE.FR
Toulouse en grand !

Echanges

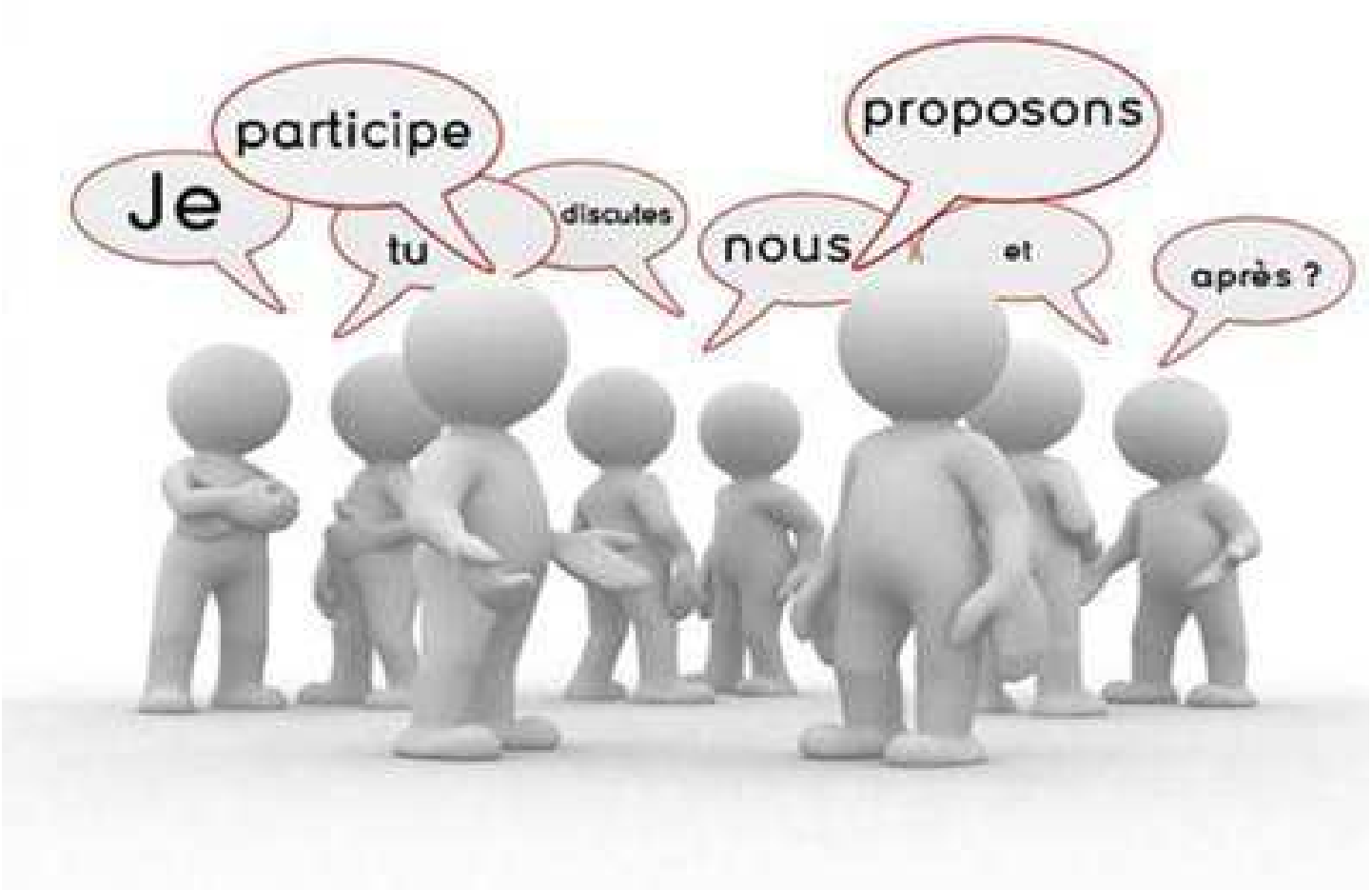

MAIRIE DE TOULOUSE
WWW.TOULOUSE.FR
Toulouse en grand !

Nous vous remercions pour votre présence,
de votre participation et restons à votre écoute :

Démocratie Locale
Secteur OUEST

secteurouest@mairie-toulouse.fr

05 31 22 93 20

MAIRIE DE TOULOUSE
WWW.TOULOUSE.FR
Toulouse en grand !

54